I/01 VÝKRES ZÁKLADNÍHO ČLENĚNÍ ÚZEMÍ

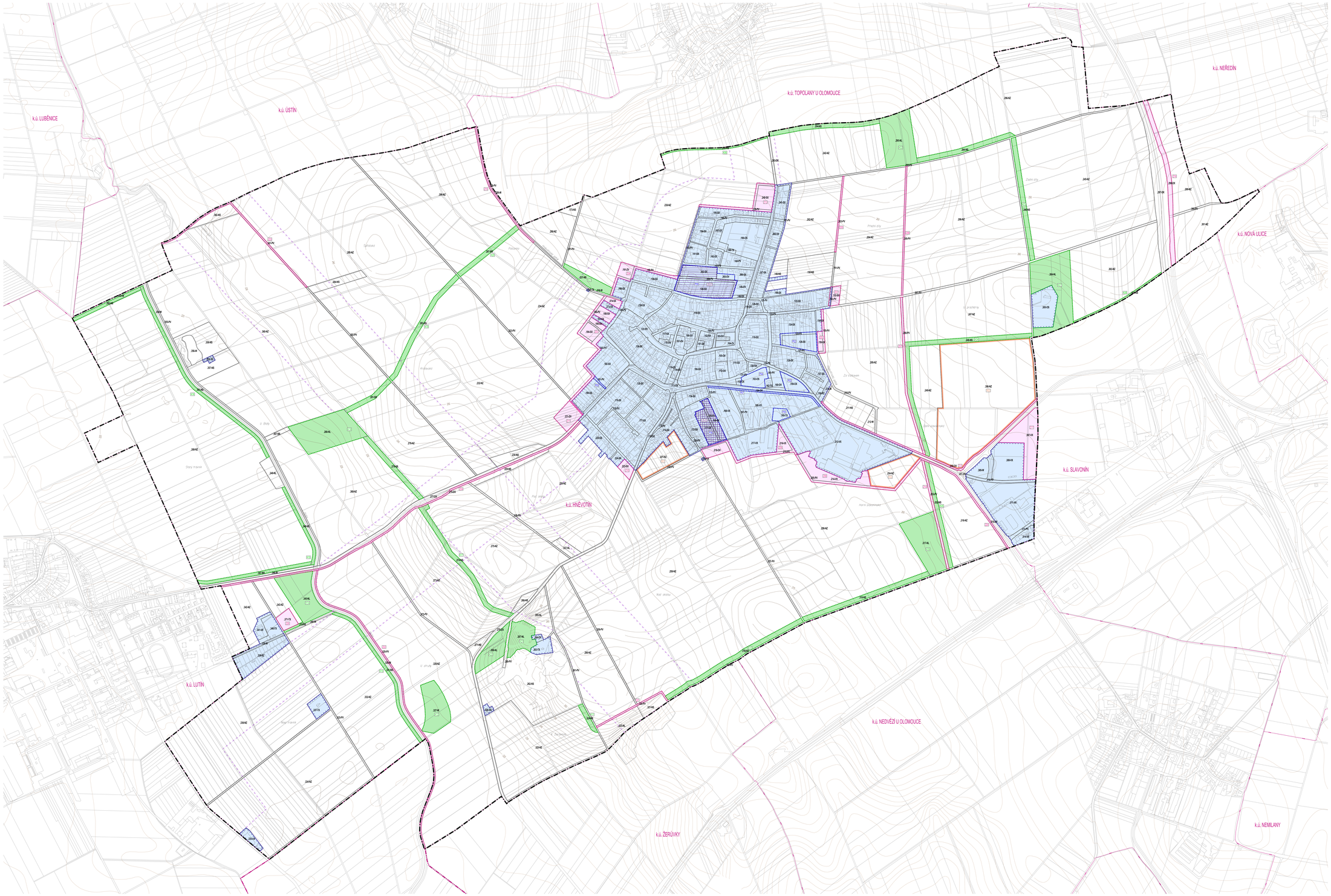

HNĚVOTÍN

ÚZEMNÍ PLÁN

▶ ÚPLNÉ ZNĚNÍ PO VYDÁNÍ ZMĚNY Č. 1a ◀

- HRANICE ŘEŠENÉHO ÚZEMÍ – SPRÁVNÍHO ÚZEMÍ OBCE HNĚVOTÍN
- HRANICE ZASTAVĚNÉHO ÚZEMÍ
- HRANICE PLOCHY ZASTAVITELNÉ A JEJÍ KÓD
- HRANICE PLOCHY PŘESTAVBY A JEJÍ KÓD
- HRANICE PLOCHY ZMĚNY V KRAJINĚ A JEJÍ KÓD
- PLOCHA ÚZEMNÍ REZERVY A JEJÍ KÓD
- PLOCHA, VE KTERÉ JE ROZHODOVÁNÍ O ZMĚNÁCH V ÚZEMÍ PODMÍNĚNO ZPRACOVÁNÍM ÚZEMNÍ STUDIE A JEJÍ KÓD
- PLOCHA, VE KTERÉ JE ROZHODOVÁNÍ O ZMĚNÁCH V ÚZEMÍ PODMÍNĚNO ZPRACOVÁNÍM ÚZEMNÍ STUDIE A UZAVŘENÍM DOHODY O PARCELACI A JEJÍ KÓD
- 000-XX KÓD PLOCHY
- ROZHRANÍ PLOCH
- KORIDOR TECHNICKÉ INFRASTRUKTURY

PRVKY MAPOVÉHO DÍLA

- k.ú. HNĚVOTÍN HRANICE KATASTRÁLNÍHO ÚZEMÍ A JEHO NÁZEV
- POLOHOPIS – KATASTRÁLNÍ MAPA
- 50 VÝŠKOPIS – VRSTEVNICE

0 50 100 250 500 800 m

ZÁZNAM O ÚČINNOSTI

Správní orgán, který změnu územního plánu vydal: Zastupitelstvo obce Hněvotín	
Pořadové číslo poslední změny: Změna č. 1a	
Datum nabytí účinnosti poslední změny:	
Pořizovatel: Magistrát města Olomouce, odbor dopravy a územního rozvoje, Hynaisova 10, 779 11 Olomouc Oprávněná úřední osoba pořizovatele: Ing. Adam Černý, vedoucí oddělení dopravy a územního rozvoje Magistrátu města Olomouce	(otisk úředního razítka)

Zpracovatel: kreativní architekti s.r.o., Šumavská 416/15, 602 00 Brno Garant: doc. Ing. arch. Jakub Kynčl, Ph.D., ČKA 02872	kreativní architekti s. r. o. Šumavská 416/15, 602 00 Brno tel./fax: +420 541 592 134 www.kreativni-kynci.com
Objednatel: Obec Hněvotín, Hněvotín 47, 783 47 Hněvotín	
Pořizovatel: Magistrát města Olomouce, odbor dopravy a územního rozvoje, Hynaisova 10, 779 11 Olomouc	

Název akce: ÚZEMNÍ PLÁN HNĚVOTÍN ÚPLNÉ ZNĚNÍ PO VYDÁNÍ ZMĚNY Č. 1a	Datum: 2023 Formát: 1470 x 910 mm Číslo zakázky: 0900K_21	
Název výkresu: VÝKRES ZÁKLADNÍHO ČLENĚNÍ ÚZEMÍ	Měřítko: 1 : 5 000	Číslo výkresu: I/01